

SEMAİ (değışmeli)

MUHAYYERKÜRDİ ŞARKI
(Sen ne kadar söyleden sevmediğini)Söz ve Müzik
ALAEDDİN ŞENSOY

(♩ = 160)



(GİRİŞ SAZI



SEN NE KA DAR SÖY LE SEN SEV ME Dİ Ğİ.. Nİ (SAZ)



GÜN LÜN DE BA NA BİR YER VER..ME Dİ.. Ğİ Nİ (SAZ

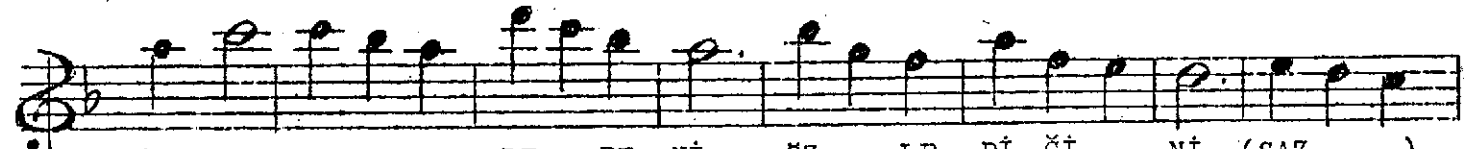

İN KAR ET .. SEN DE.. BE Nİ ÖZ.. LE Dİ Ğİ.. Nİ (SAZ)



GÖZ LE RİN YA LA Nİ Nİ GİZ..LE YE..Mİ YOR (SAZ ..) YOR

CURCUNA (♩ = 200)



(SAZ

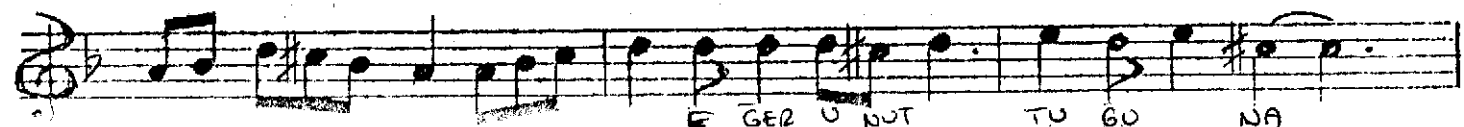

E GER U NUT TU GO NA

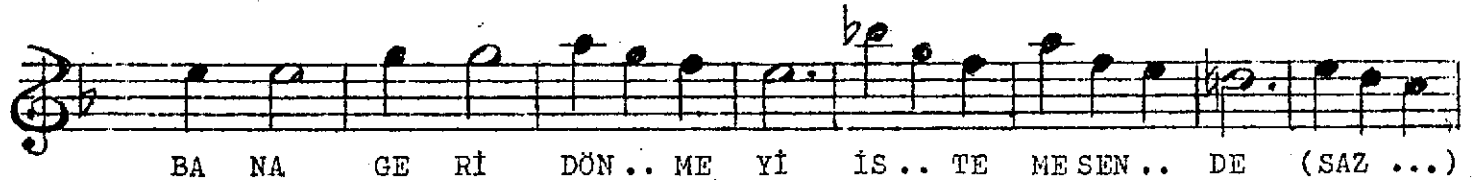

SEN, NE KADAR SÖYLESEN SEVMEDİĞİNİ,
GÖNLÜNDE BANA BİR YER VERMEDİĞİNİ,
İNKÂR ETSEN DE BENİ ÖZLEDİĞİNİ,
GÖZLERİN YALANINI GİZLEYEMİYOR.

EĞER UNUTTUĞUNA İNANIYORSAN,
KALBİMDEN SÖKÜP ATTIM ONU, DİYORSAN,
BÖYLE TESELLİLERLE AVUNUYORSAN,
GÖZLER ALDANDIĞINI GİZLEYEMİYOR.

ARTIK HİÇ SEVMİYORUM SENİ, DESEN DE,
GÖNÜL DEFTERİNDEKİ AŞKI SİLSEN DE,
BANA GERİ DÖNMİYİ İSTEMESEN DE,
GÖZLERİN GİZLEYEMİYOR..